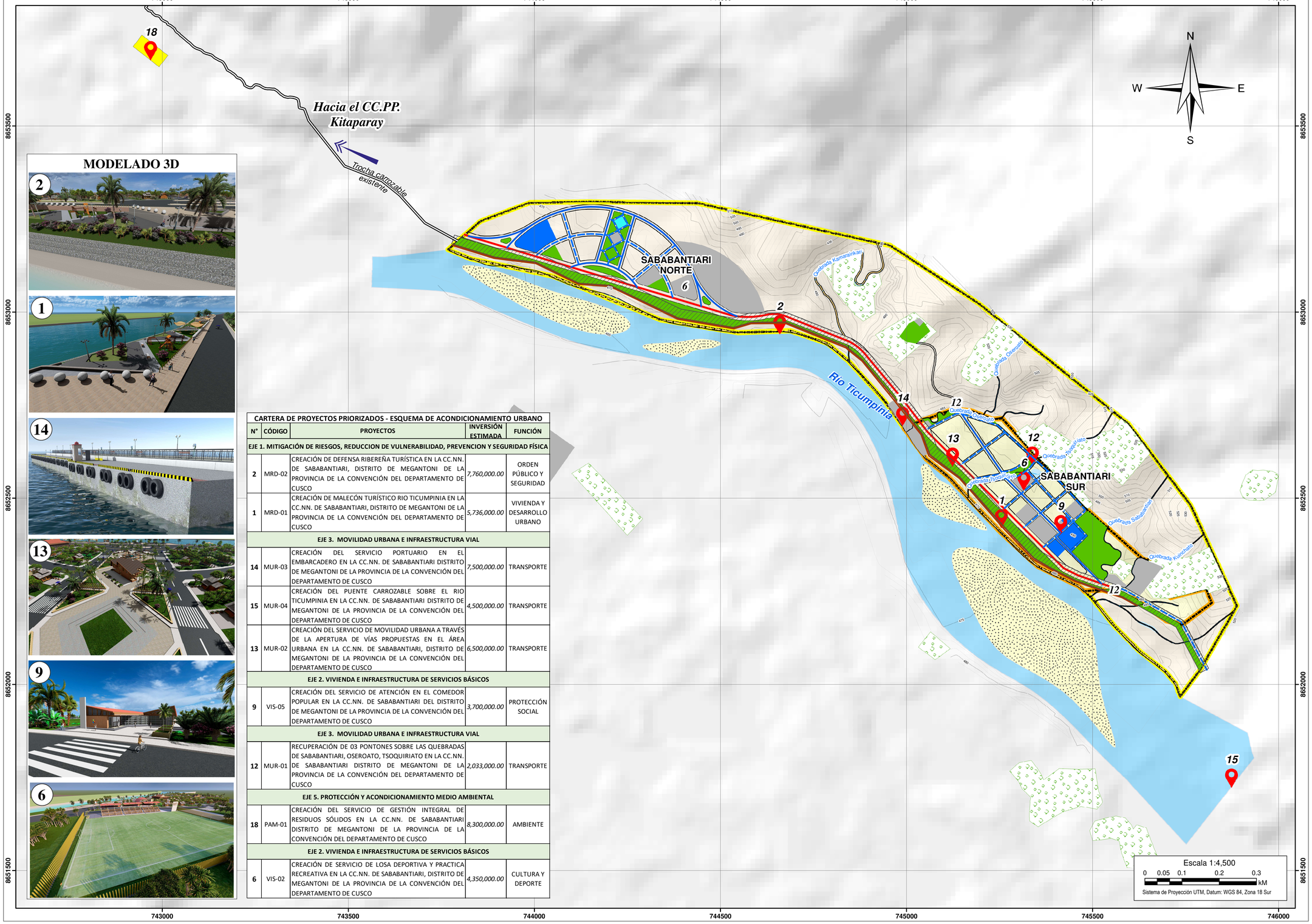

MODELADO 3D

CARTERA DE PROYECTOS PRIORIZADOS - ESQUEMA DE ACONDICIONAMIENTO URBANO				
N°	CÓDIGO	PROYECTOS	INVERSIÓN ESTIMADA	FUNCIÓN
EJE 1. MITIGACIÓN DE RIESGOS, REDUCCION DE VULNERABILIDAD, PREVENCION Y SEGURIDAD FÍSICA				
2	MRD-02	CREACIÓN DE DEFENSA RIBEREÑA TURÍSTICA EN LA CC.NN. DE SABABANTIARI, DISTRITO DE MEGANTONI DE LA PROVINCIA DE LA CONVENCIÓN DEL DEPARTAMENTO DE CUSCO	*7,760,000.00*	ORDEN PÚBLICO Y SEGURIDAD
1	MRD-01	CREACIÓN DE MALECÓN TURÍSTICO RIO TICUMPINIA EN LA CC.NN. DE SABABANTIARI, DISTRITO DE MEGANTONI DE LA PROVINCIA DE LA CONVENCIÓN DEL DEPARTAMENTO DE CUSCO	*5,736,000.00*	VIVIENDA Y DESARROLLO URBANO
EJE 3. MOVILIDAD URBANA E INFRAESTRUCTURA VIAL				
14	MUR-03	CREACIÓN DEL SERVICIO PORTUARIO EN EL EMBARCADERO EN LA CC.NN. DE SABABANTIARI DISTRITO DE MEGANTONI DE LA PROVINCIA DE LA CONVENCIÓN DEL DEPARTAMENTO DE CUSCO	*7,500,000.00*	TRANSPORTE
15	MUR-04	CREACIÓN DEL PUENTE CARROZABLE SOBRE EL RIO TICUMPINIA EN LA CC.NN. DE SABABANTIARI DISTRITO DE MEGANTONI DE LA PROVINCIA DE LA CONVENCIÓN DEL DEPARTAMENTO DE CUSCO	*4,500,000.00*	TRANSPORTE
13	MUR-02	CREACIÓN DEL SERVICIO DE MOVILIDAD URBANA A TRAVÉS DE LA APERTURA DE VÍAS PROPUESTAS EN EL ÁREA URBANA EN LA CC.NN. DE SABABANTIARI, DISTRITO DE MEGANTONI DE LA PROVINCIA DE LA CONVENCIÓN DEL DEPARTAMENTO DE CUSCO	*6,500,000.00*	TRANSPORTE
EJE 2. VIVIENDA E INFRAESTRUCTURA DE SERVICIOS BÁSICOS				
9	VIS-05	CREACIÓN DEL SERVICIO DE ATENCIÓN EN EL COMEDOR POPULAR EN LA CC.NN. DE SABABANTIARI DEL DISTRITO DE MEGANTONI DE LA PROVINCIA DE LA CONVENCIÓN DEL DEPARTAMENTO DE CUSCO	*3,700,000.00*	PROTECCIÓN SOCIAL
EJE 3. MOVILIDAD URBANA E INFRAESTRUCTURA VIAL				
12	MUR-01	RECUPERACIÓN DE 03 PONTONES SOBRE LAS QUEBRADAS DE SABABANTIARI, OSEROATO, TSOQUIRIATO EN LA CC.NN. DE SABABANTIARI DISTRITO DE MEGANTONI DE LA PROVINCIA DE LA CONVENCIÓN DEL DEPARTAMENTO DE CUSCO	*2,033,000.00*	TRANSPORTE
EJE 5. PROTECCIÓN Y ACONDICIONAMIENTO MEDIO AMBIENTAL				
18	PAM-01	CREACIÓN DEL SERVICIO DE GESTIÓN INTEGRAL DE RESIDUOS SÓLIDOS EN LA CC.NN. DE SABABANTIARI DISTRITO DE MEGANTONI DE LA PROVINCIA DE LA CONVENCIÓN DEL DEPARTAMENTO DE CUSCO	*8,300,000.00*	AMBIENTE
EJE 2. VIVIENDA E INFRAESTRUCTURA DE SERVICIOS BÁSICOS				
6	VIS-02	CREACIÓN DE SERVICIO DE LOSA DEPORTIVA Y PRACTICA RECREATIVA EN LA CC.NN. DE SABABANTIARI, DISTRITO DE MEGANTONI DE LA PROVINCIA DE LA CONVENCIÓN DEL DEPARTAMENTO DE CUSCO	*4,350,000.00*	CULTURA Y DEPORTE

LEYENDA GENERAL

- Ámbito de estudio directo: 15 Ha
- Ámbito de estudio indirecto: 63 Ha
- Islas
- Manzanas Propuestas
- Ríos
- Quebradas

Curvas de nivel

- Curva mayor
- Curva menor

Medio Ambiente

- Defensa ribereña
- Reforestación
- Relleno Sanitario

Equipamiento Urbano

- Educación
- OU: Administrativo
- OU: Deporte
- OU: Seguridad
- OU: Otros Tipos
- Salud
- Recreación Pública

MUNICIPALIDAD DISTRITAL DE
MEGANTONI
Distrito Energético Rumbo al Bicentenario

MEGANTONI
GESTIÓN 2023 - 2026

GERENCIA DE INFRAESTRUCTURA, ORDENAMIENTO TERRITORIAL Y DESARROLLO URBANO RURAL
SUBGERENCIA DE DESARROLLO TERRITORIAL

PROYECTO: **"CREACIÓN DEL SERVICIO DE PLANIFICACIÓN Y GESTIÓN URBANA DEL CC.PP. DE SABABANTIARI DEL DISTRITO DE MEGANTONI PROVINCIA DE LA CONVENCIÓN DEPARTAMENTO DE CUSCO**

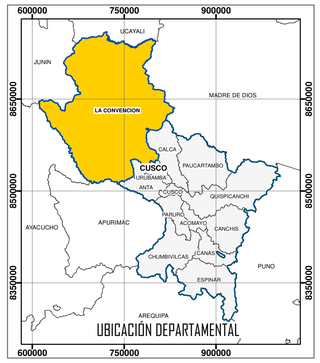

MAPA: **UBICACIÓN DE CARTERA DE PROYECTOS DE INVERSIÓN PRIORIZADOS**

ELABORADO POR:
EQUIPO TÉCNICO EOU - CC.PP. SABABANTIARI

PROYECCIÓN / DATUM / ZONAS:
Sistema de Coordenadas : UTM
Datum Horizontal : WGS 1984
Zona o Huso Horario : 18 Sur

FUENTE: Instituto Geográfico Nacional (IGN), Ministerio del Ambiente (MINAM), Instituto Geológico, Minero y Metalúrgico (INGEMMET); Ministerio de Vivienda, Construcción y Saneamiento (MVCS), Dirección de Ordenamiento Territorial y Desarrollo Urbano-Rural de la Municipalidad Distrital de Megantoni; Autoridad Nacional del Agua (ANA)

FECHA : Mayo - 2024

LÁMINA **P - 17**