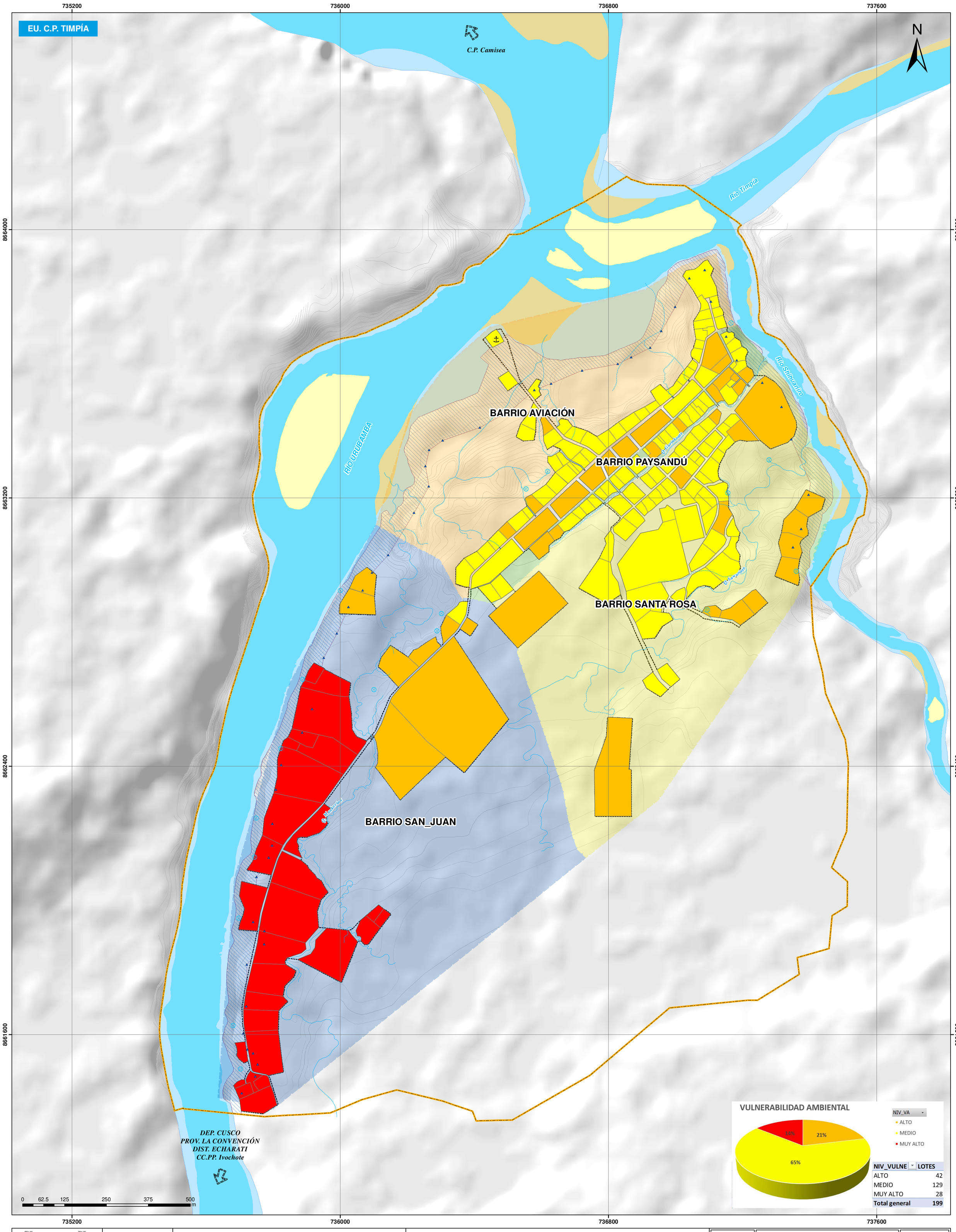

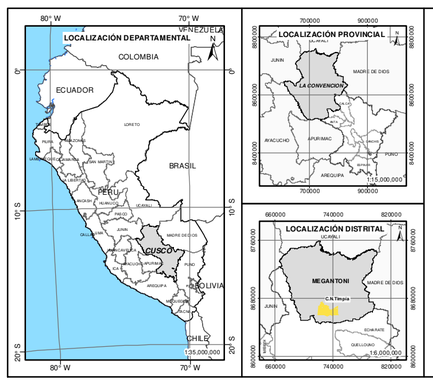

SIGNOS CONVENCIONALES

- HITOS DE FAJA MARGINAL
- MANANTIALES
- EMBARCADERO
- PUENTE
- ARROYO INTERMITENTE
- ARROYO SECO
- QUEBRADA PERENNE
- CURVAS DE NIVEL ÍNDICE
- CURVAS DE NIVEL INTERMEDIA
- FAJA MARGINAL
- ÁMBITO DE INTERVENCIÓN
- ÁREA URBANA
- MANZANAS
- LOTES
- ISLAS
- PLAYAS
- ESPEJO DE AGUA DE RÍO
- CAUCE FLUVIAL

LEYENDA TEMÁTICA

NIVEL DE VULNERABILIDAD AMBIENTAL

- MUY ALTO
- ALTO
- MEDIO

MUNICIPALIDAD DISTRITAL DE
MEGANTONI
GERENCIA DE INFRAESTRUCTURA Y DESARROLLO TERRITORIAL
SUBGERENCIA DE DESARROLLO TERRITORIAL

¡Juntos por el gran cambio!

CC.NN TIMPIA 2023-2033

PROYECTO: CREACIÓN DEL SERVICIO DE PLANIFICACIÓN Y GESTIÓN URBANA DEL CC.PP. TIMPÍA DEL DISTRITO DE MEGANTONI - PROVINCIA DE LA CONVENCIÓN - DEPARTAMENTO CUSCO

CÓDIGO: D-12

NOMBRE DEL ESQUEMA: ESQUEMA DE ACONDICIONAMIENTO URBANO DEL C.P. TIMPÍA 2023 - 2033

PLANO: NIVEL DE VULNERABILIDAD AMBIENTAL

ESCALA: 1:5,000

FUENTES: EQUIPO TÉCNICO EU (2024), VISITAS DE CAMPO; EQUIPO TÉCNICO EU (2023). AEROFOTO; DEM: ALASKA SATELLITE FACILITY; MINAM - 2015

ELABORADO POR: EQUIPO TÉCNICO EU, 2024

ETAPA: DIAGNOSTICO

DATUM: WGS 1984 UTM ZONA 18S

FECHA: OCTUBRE, 2024